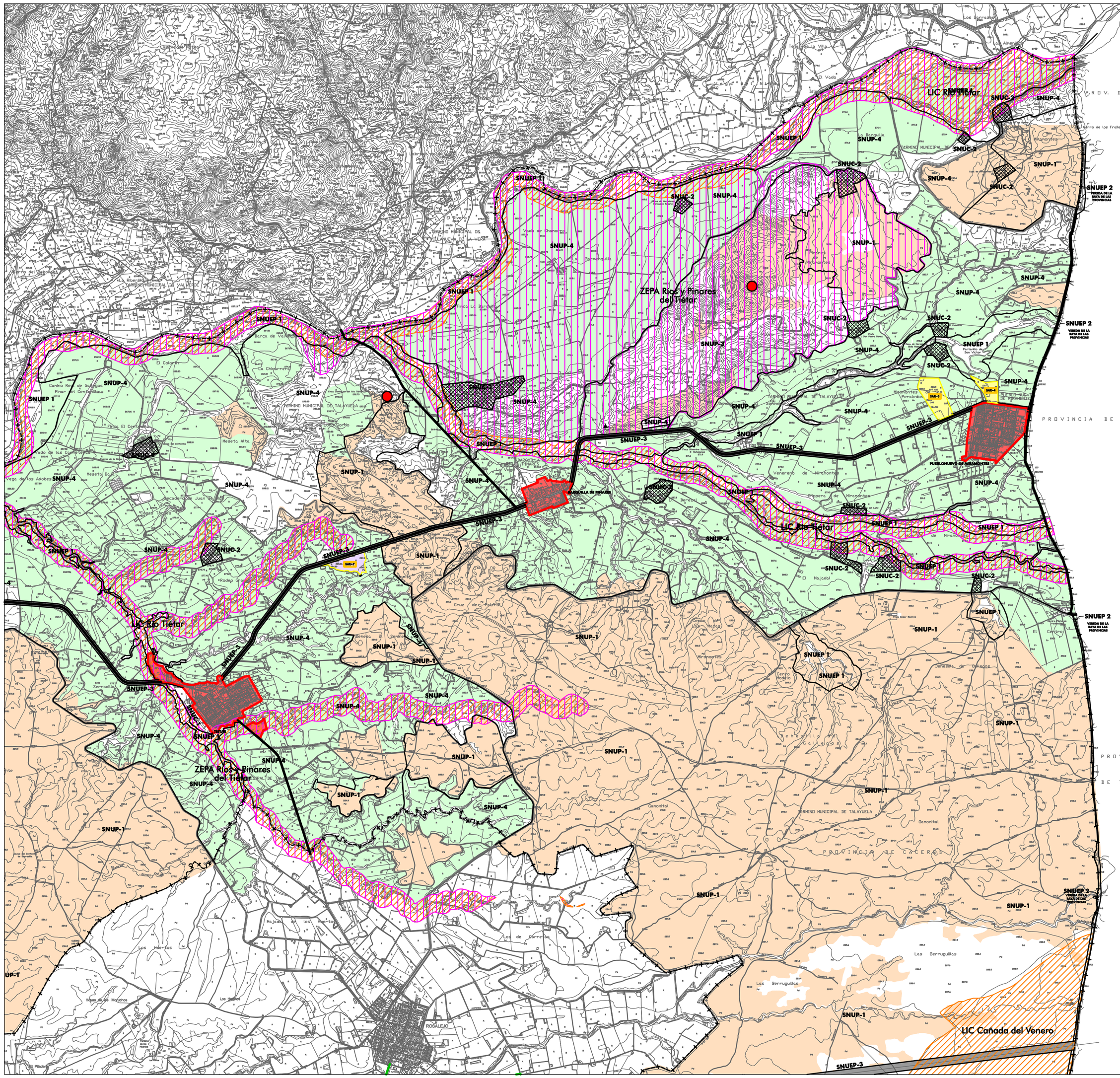

SUELO URBANO Y URBANIZABLE	
	SUELO URBANO
	SUELO URBANIZABLE RESIDENCIAL
	SUELO URBANIZABLE INDUSTRIAL
SUELO NO URBANIZABLE COMÚN	
SNUC-1	GENÉRICO
SNUC-2	NÚCLEOS RURALES TRADICIONALES
SUELO NO URBANIZABLE ESPECIALMENTE PROTEGIDO	
SNUEP-1	PROTECCIÓN DE CAUCES Y VAGUADAS
SNUEP-2	PROTECCIÓN DE VÍAS PECUARIAS
SNUEP-3	PROTECCIÓN Y RESERVA DE INFRAESTRUCTURAS

SUELO NO URBANIZABLE PROTEGIDO	
SNUP-1	PROTECCIÓN DE DEHESAS
SNUP-2	PROTECCIÓN DEL PINAR DEL MORENO
SNUP-3	PROTECCIÓN DEL CERRO DE TERRACES
SNUP-4	PROTECCIÓN DEL REGADÍO
SNUP-5	PROTECCIÓN DE LA CORONA PERIRURBANA
GRADO DE EJECUCIÓN DEL PLANEAMIENTO	
SAU-nº	SECTORES EJECUTADOS TOTAL O PARCIALMENTE
SAU-nº	SECTORES NO EJECUTADOS
INFRAESTRUCTURAS Y SERVICIOS URBANOS	
	OTROS EQUIPAMIENTOS EN SNU

ESPACIOS NATURALES PROTEGIDOS	
	R.E.N.P.EX - Corredor ecológico y de Biodiversidad Pinares del Río Tiétar.
	ZEPA - RÍO Y PINARES DEL TIÉTAR
	LIC - RIO TIÉTAR CAÑADA DEL VENERO

PLAN TERRITORIAL DE CAMPO ARAÑUELO	
ACTIVACIÓN TERRITORIAL	
	MODERNIZACIÓN DE REGADÍOS: ZONA REGABLE DEL ROSARITO
	ITINERARIOS RECREATIVOS: Áreas de descanso; Estudio de la Vía Verde del Tiétar; Rutas

PLAN TERRITORIAL DE CAMPO ARAÑUELO	
PROTECCIÓN DE RECURSOS	
	PAISAJE: DEHESA
	ESPACIOS DE INTERÉS TERRITORIAL: HITOS GEOGRÁFICOS
ORDENACIÓN DE USOS	
	REGULARIZACIÓN DE PARCELACIONES
	ESPACIOS PRODUCTIVOS: PARQUE AGRO-TECNOLÓGICO

GRAFICO DE DISTRIBUCIÓN DE HOJAS

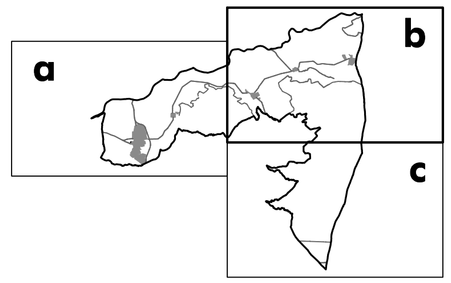

Equipo Redactor:

RUEDA Y VEGA ASOCIADOS, S.L.P.
Jesús Rueda - Ángeles Vega, arquitectos
www.ruedavega.com

Base Cartográfica:

Fecha de Redacción: JUNIO 2010

Planos de Información

PLAN GENERAL MUNICIPAL DE TALAYUELA

CÁCERES

Consejería de Fomento, DG de Urbanismo y Ordenación del Territorio
JUNTA DE EXTREMADURA

PLANO:

i5.1b

ESTRUCTURA DEL PLANEAMIENTO ACTUAL
CLASIFICACIÓN DEL SUELO

250 0 250 500 750 1000 1250 1500 1750 2000 2250 2500

ESCALA : 1:25.000

i5.1b